

Acrotère Attique
+12.00 m

Acrotère
+9.00 m alt. 400.58

Etage 2
+ 5.68 m alt. 397.26

Etage 1
+ 2.84 m alt. 394.42

Rez-de-chaussée
± 0.00 m alt. 391.58

Parking
- 2.91 m alt. 388.67
Fosse ascenseur voiture
- 3.60 m alt. 387.98

Sous-sol
- 2.78 m alt. 388.80

Gabarit futur bâtiment

Couvert à vélos

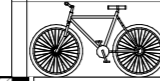

Ascenseur voiture

Limite de propriété

Limite de propriété

TN - TA

**MENTOR HOTI
ARCHITECTES**

info@mentorhoti.ch
av. de Lonay 21 - 1110 Morges
T. 078 935 98 00 - F. 021 634 24 26

ENQUÊTE
NOUVELLE CONSTRUCTION

Coupe transversale
D. 27.02.2025 - E. 1:100 - N° 11.2.1 - Dessin. JP

Démolition du bâtiment ECA 2046,
Construction d'un bâtiment de 5 logements
avec parking souterrain et pose de panneaux
solaires photovoltaïques sur toiture

Commune de Morges
Chemin de Rosemont 15, Parcelle 566

Le(s) propriétaire(s)

Mme. Isabel BAILO

M. Silvano Luigi BAILO

Le promettant acquéreur

THALES CONSTRUCTION SA

Le(s) architecte(s)

M. Mentor HOTI

M. Daniel BERSIER

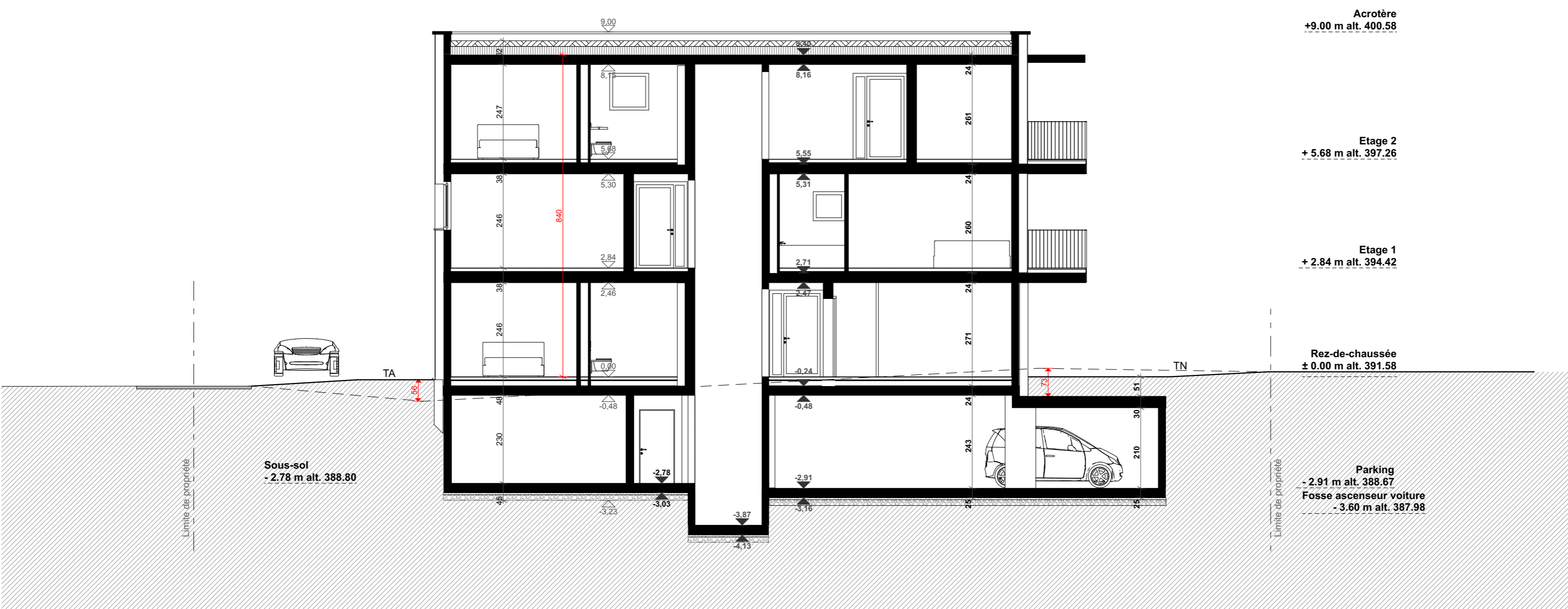

MENTOR HOTI ARCHITECTES
 info@mentorhoti.ch
 av. de Lonay 21 - 1110 Morges
 T. 078 935 98 00 - F. 021 634 24 26

ENQUÊTE
 NOUVELLE CONSTRUCTION

Coupe longitudinale
 D. 27.02.2025 - E. 1:100 - N° 11.2.2 - Dessin. JP

Démolition du bâtiment ECA 2046,
 Construction d'un bâtiment de 5 logements
 avec parking souterrain et pose de panneaux
 solaires photovoltaïques sur toiture

Commune de Morges
 Chemin de Rosemont 15, Parcelle 566

Le(s) propriétaire(s)
 Mme. Isabel BAILO
 M. Silvano Luigi BAILO

Le promettant acquéreur
 THALES CONSTRUCTION SA

Le(s) architecte(s)
 M. Mentor HOTI
 M. Daniel BERSIER