

**STEP REGION MORGIEENNE**

**Renouvellement et extension**  
BATIMENT EXPLOITATION ET ADMINISTRATIF

Vues en plan et coupes

**ERM**

**triform helium**

**ENQUETE**

**PIECE DEPOSEE A L'ENQUETE**  
À la direction de l'Urbanisme, constructions et espace public  
Commune de Morges

**MAITRE D'OUVRAGE ET PROPRIETAIRE PARCELLE 2022**  
Epurateur Région Morgienne(ERM)

Le Président : ..... La Secrétaire: .....

**INGENIEUR, AUTEUR DU PROJET**  
Chef de projet : Triform SA  
LE : .....

**PROPRIETAIRE DU DP 120**  
Canton de Vaud (DGE)  
Domaine public des eaux  
Chef de section : .....  
LE : .....

Sous-sol 368.95 1:100

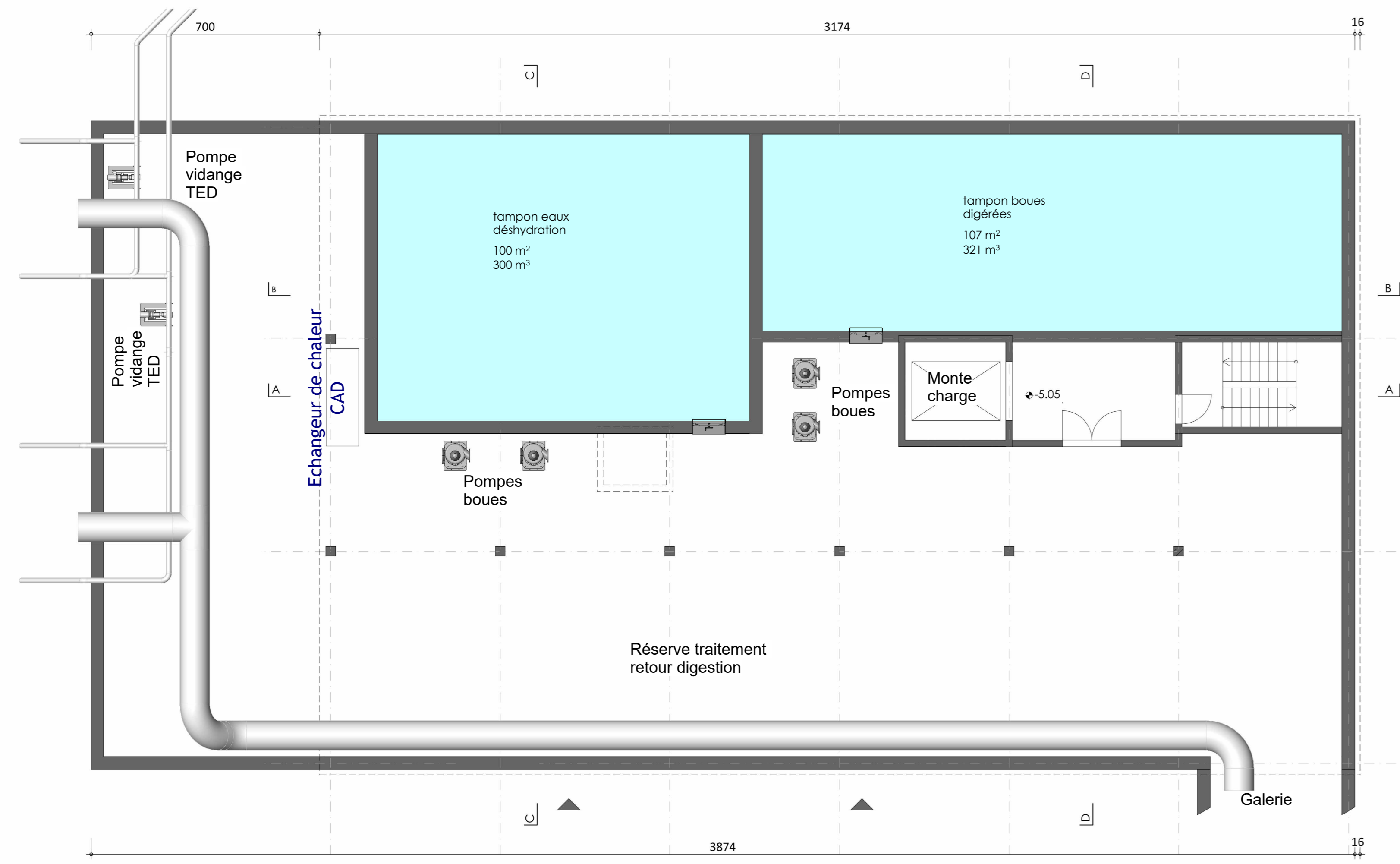

Niveau 1 378.30 1:100

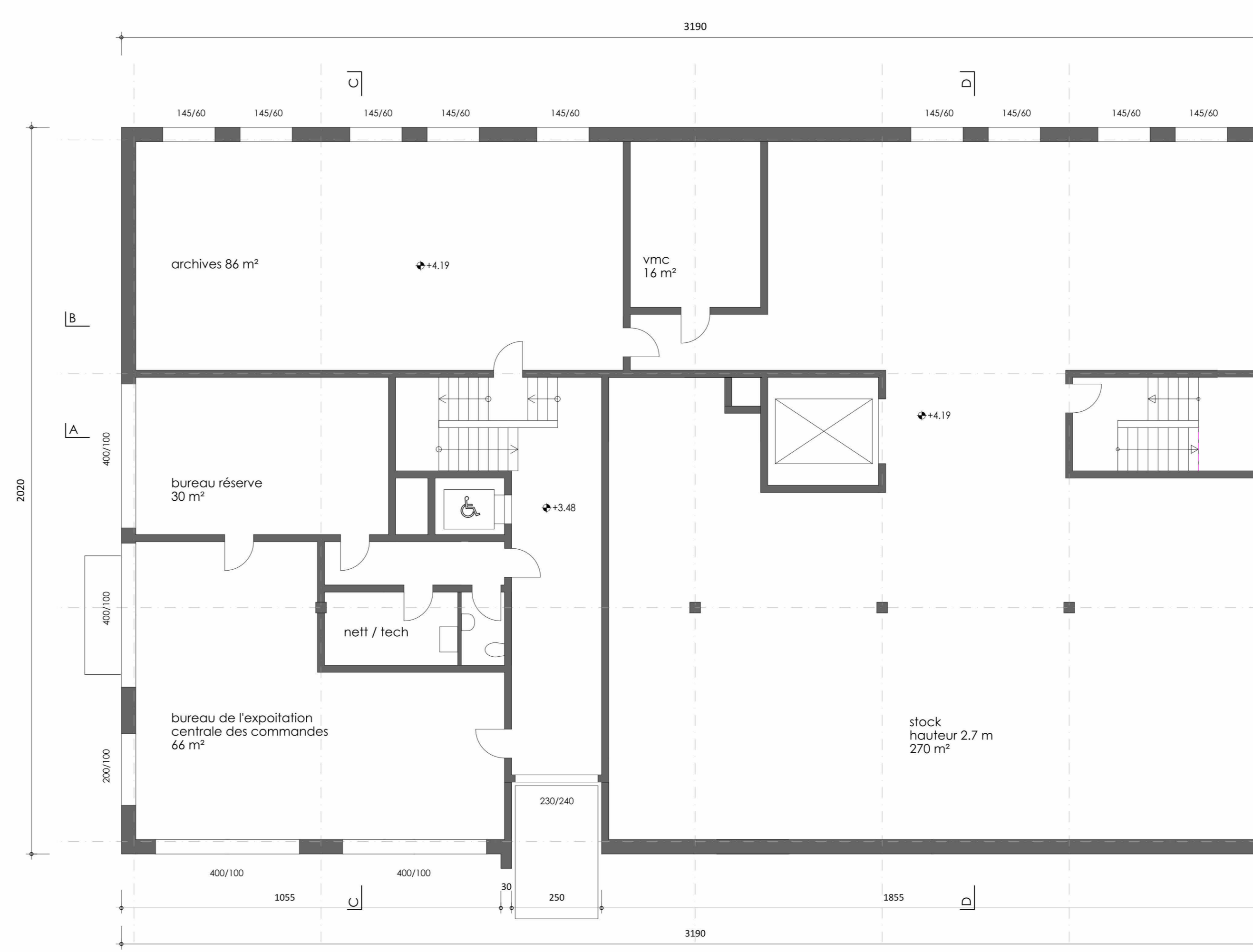

Toiture 385.20 1:100



Rez-de-chaussée 374.00 1:100

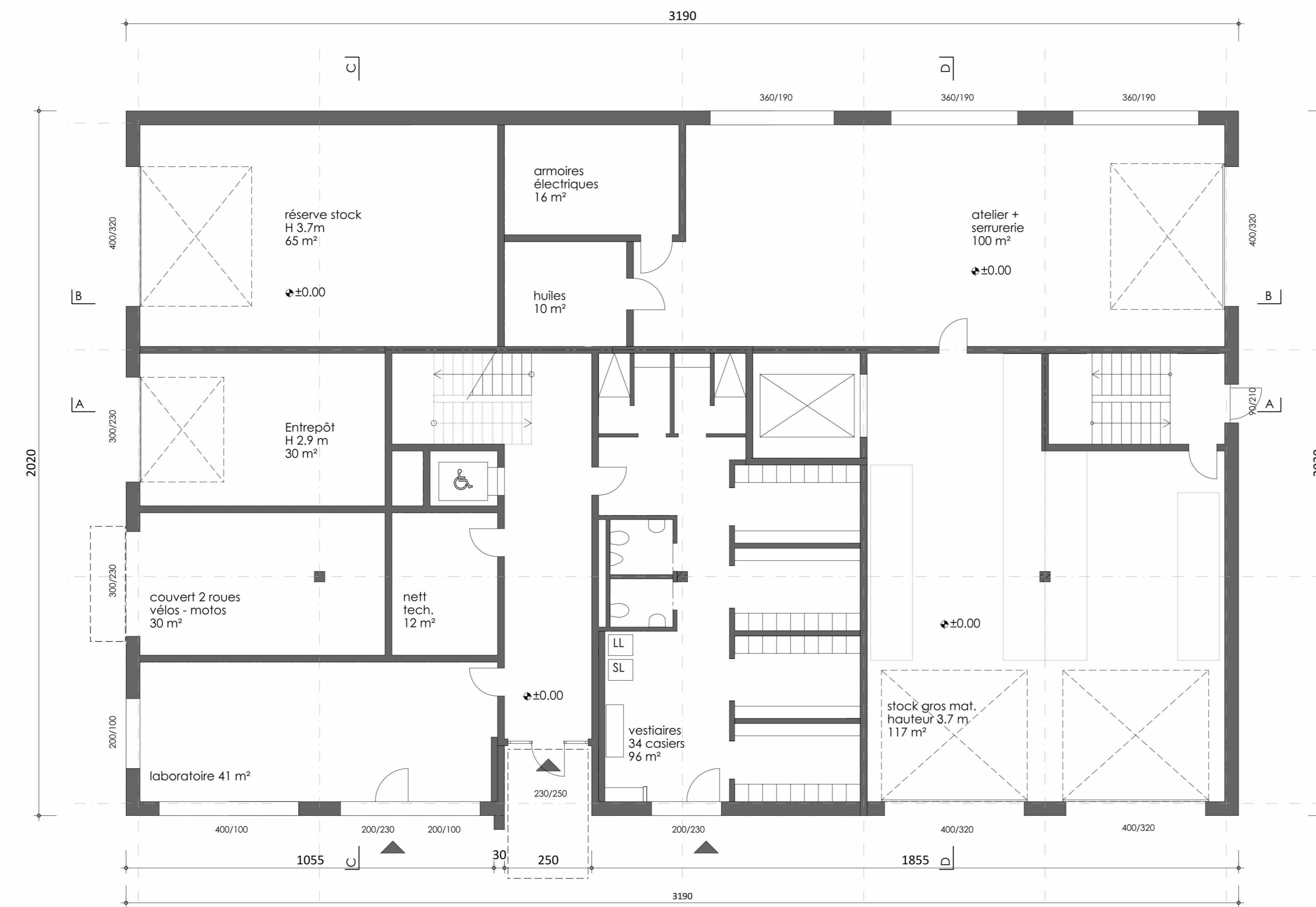

Niveau 2 381.80 1:100

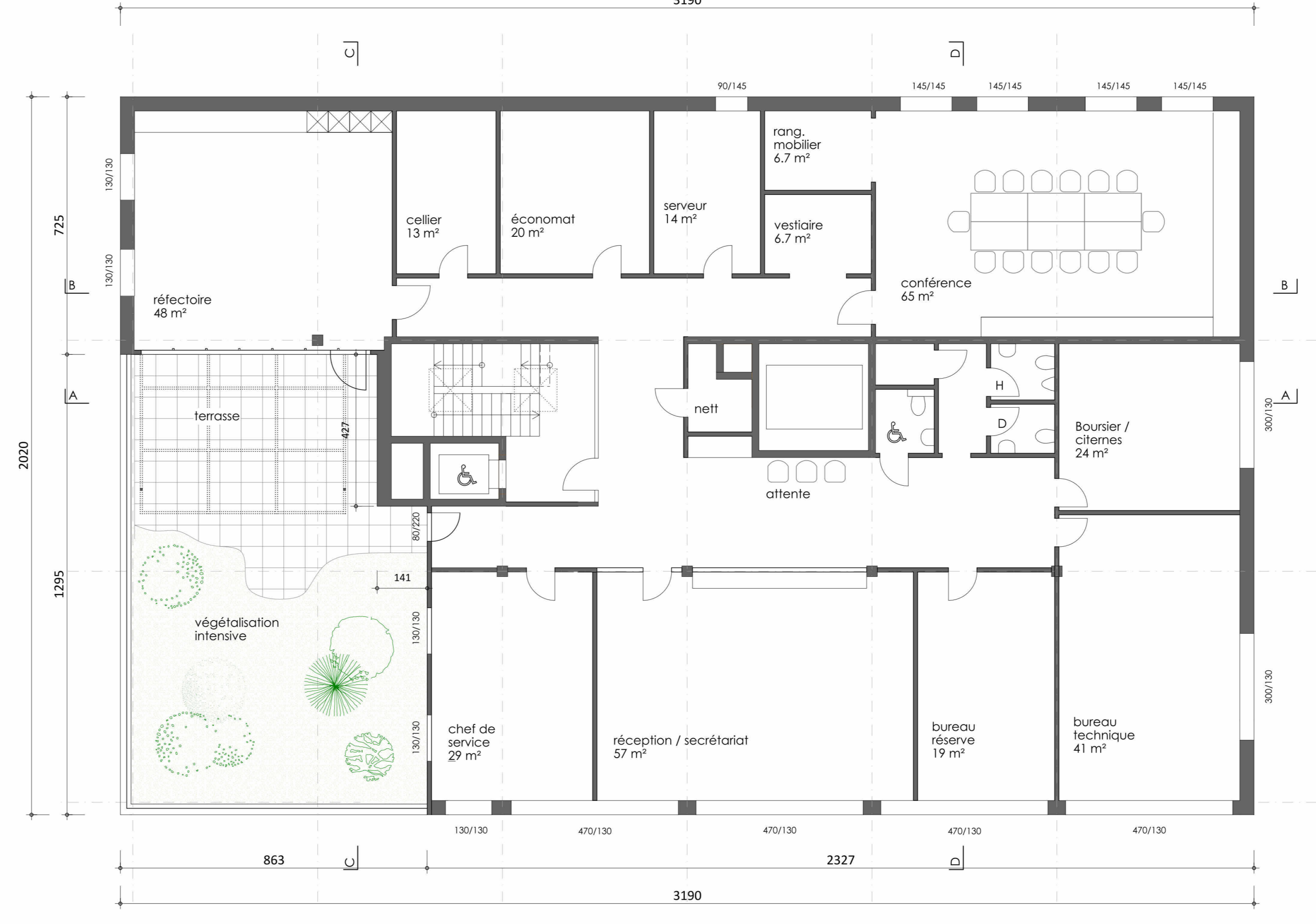

Coupe C 1:100

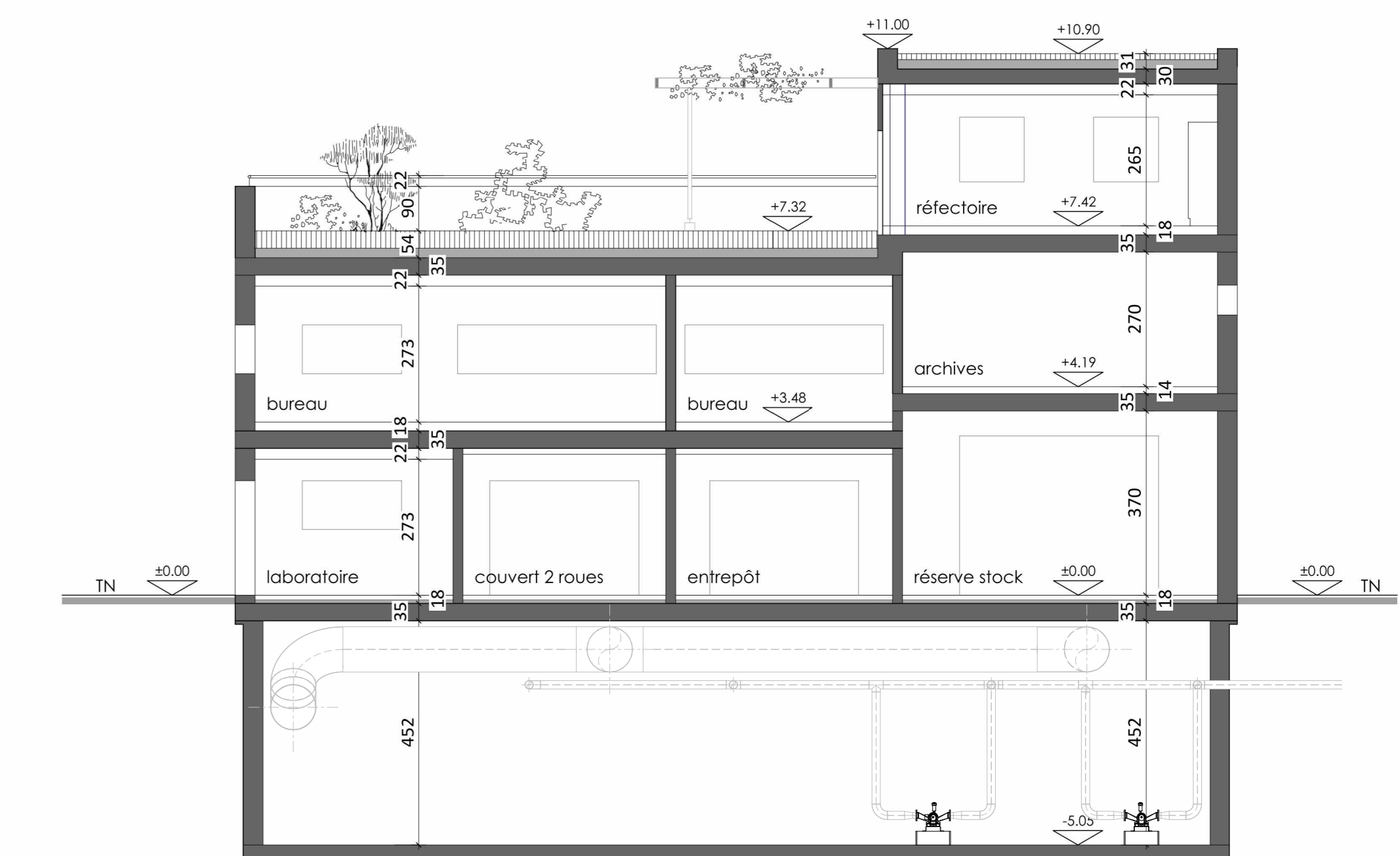

Coupe A 1:100

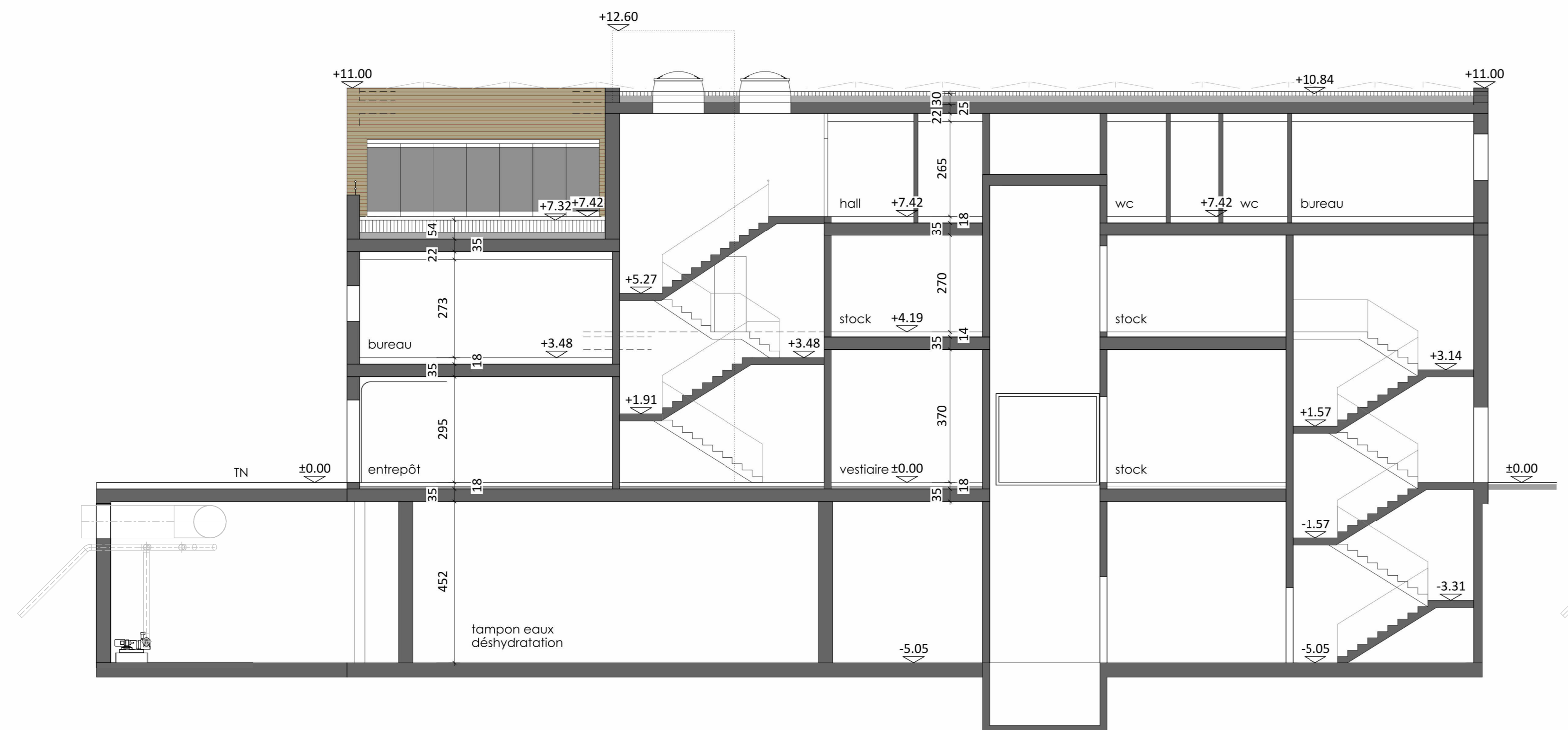

Coupe B 1:100



Coupe D 1:100

